

DOSSIER DE CANDIDATURE CADET DE LA RÉPUBLIQUE

MODALITÉS DE RECRUTEMENT

Aucun diplôme n'est exigé.

Seules sont recevables les candidatures répondant aux conditions suivantes :

- Être âgé d'au moins 18 ans le jour de l'incorporation et de moins de 30 ans le jour du dépôt du dossier de candidature
- Être de nationalité française et jouir de ses droits civiques
- Être de bonne moralité ¹
- Ne pas avoir de mention inscrite au casier judiciaire (bulletin n°2) qui soit incompatible avec l'exercice de fonctions dans la police nationale ²
- Être en position régulière au regard du code du service national
- Être en bonne condition physique
- Avoir une bonne acuité visuelle

Chaque candidat ne peut déposer qu'un seul dossier de recrutement par promotion.

***Nota :** dès le début du processus de recrutement, le candidat choisit le département dans lequel il souhaite exercer en tant que policier adjoint une fois sa formation effectuée. Il s'agit généralement du département dans lequel il est domicilié ou d'un département dans lequel il a des attaches.*

Si, au terme des épreuves de sélection, le candidat n'est pas retenu dans le département demandé mais que son niveau a été jugé suffisant, la structure de formation peut être amenée à lui proposer de s'engager dans un autre département (dans la limite des places restantes).

La décision doit être mûrement réfléchie, car ce choix est ferme et définitif. Il engage le cadet de la République pendant la durée de son contrat (3 ans). Toute demande de changement d'affectation en cours de scolarité sera rejetée. Le cadet de la République devra prendre ses dispositions (logement, véhicule, etc...) pour pouvoir exercer dans son service d'affectation dès le dernier stage de sa formation (environ 11 mois après son entrée en école).

¹ Une enquête administrative est diligentée à ce sujet.

² La compatibilité des mentions figurant au bulletin n°2 du casier judiciaire avec l'exercice de fonctions dans la police nationale est soumise à l'appréciation de l'autorité préfectorale.

LISTE DES DOCUMENTS À FOURNIR

A envoyer à l'école de police en charge de la formation pour le département d'affectation souhaité:

1. **Le formulaire de candidature** à un emploi de cadet de la République (pages 5 et 6) et le **récépissé de dépôt de candidature** (page 7) (*dûment renseignés, certifiant sur l'honneur l'exactitude des renseignements fournis*) ;
2. **Une lettre manuscrite de motivation**, précisant les raisons de votre candidature ainsi que l'intérêt que vous portez aux missions de la police nationale ;
3. **Une photocopie de votre carte nationale d'identité** (recto-verso) ou du passeport, en cours de validité ;
4. **Une photo d'identité récente** (format carte d'identité en couleur, en inscrivant vos nom et prénom au dos de la photo) ;
5. **Si vous êtes âgé de moins de 25 ans au jour du dépôt ou de l'envoi du dossier de candidature, tout document justifiant votre position au regard du service national** (un certificat individuel de participation à la journée d'appel de préparation à la défense ou à la journée défense et citoyenneté ou un état signalétique des services si vous êtes en situation « d'exempté » ou « dispensé » ; si vous avez égaré votre certificat de position, vous devez le demander au bureau du service national dont vous relevez).
6. **Quatre enveloppes timbrées** à vos nom et adresse personnelle ;
7. Une copie des **titres et diplômes** obtenus ;
8. Si vous êtes scolarisé : le dernier certificat de scolarité et les 3 derniers bulletins de notes.

ULTÉRIEUREMENT :

Le jour des épreuves sportives, chaque candidat devra être en possession d'un certificat médical d'aptitude **datant de moins de trois mois**, délivré par un médecin de son choix, attestant qu'il peut passer les épreuves sportives de sélection (test d'isométrie musculaire et test cardio-respiratoire).

Tout candidat ne pouvant fournir ce certificat sera exclu des épreuves.



MINISTÈRE DE L'INTÉRIEUR

Liberté
Égalité
Fraternité

Cadet de la République

Où s'inscrire ?

Après avoir choisi votre département d'affectation, déposez ou envoyez votre dossier de candidature à la structure dont il dépend.

Vous souhaitez postuler sur ces départements

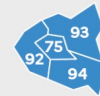

contactez le BRPP
Tél. 01 53 73 53 27
ou l'UPREC Paris/IDF
Tél. 01 53 60 56 66

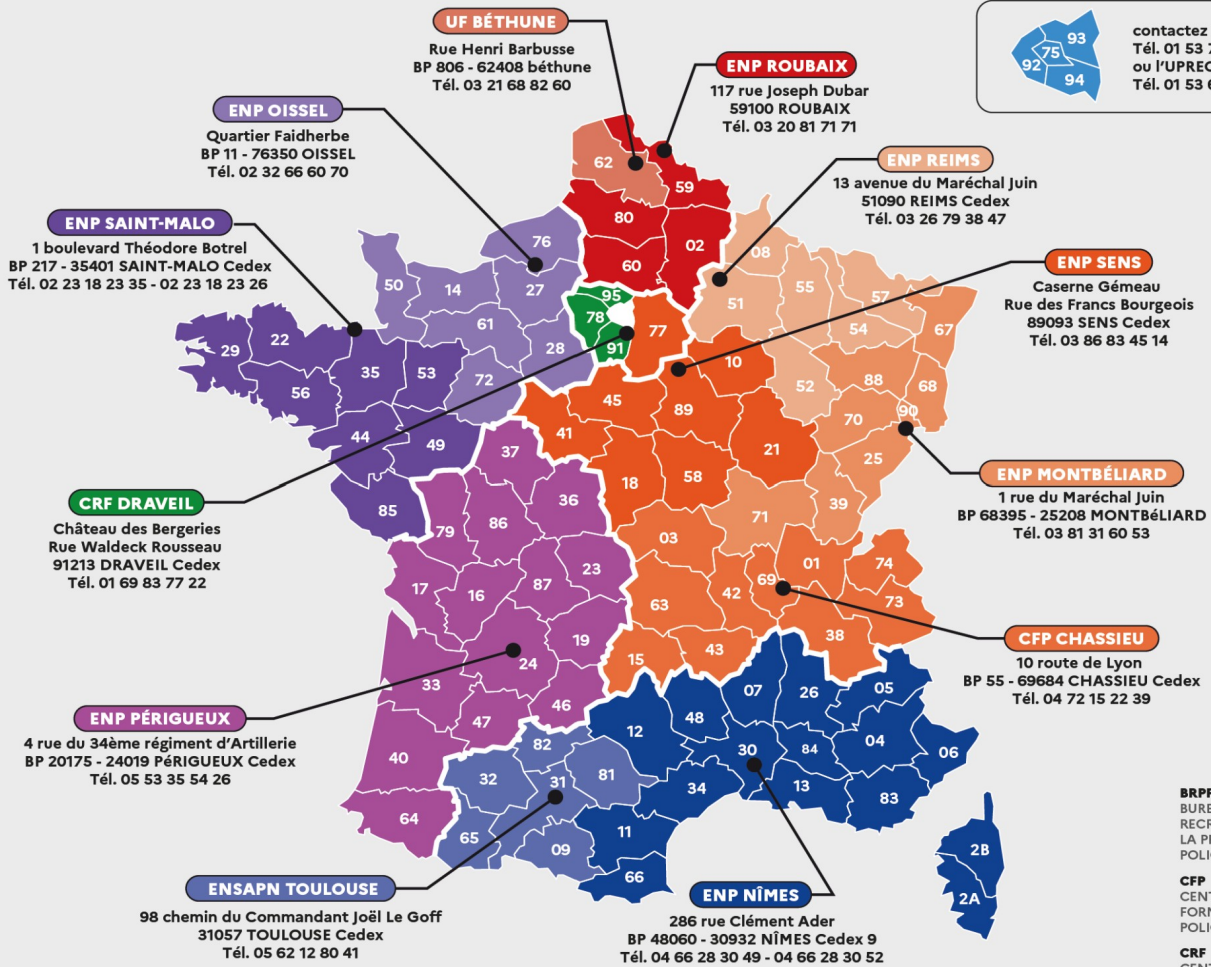

BRPP
BUREAU DU
RECRUTEMENT DE
LA PRÉFECTURE DE
POLICE

CFP
CENTRE DE
FORMATION DE
POLICE

CRF
CENTRE RÉGIONAL
DE FORMATION

ENP
ÉCOLE NATIONALE
DE POLICE

ENSAPN
ÉCOLE NATIONALE
SUPÉRIEURE
D'APPLICATION DE
LA POLICE
NATIONALE

STRFPN
SERVICE
TERRITORIAL DU
RECRUTEMENT ET
DE LA FORMATION
DE LA POLICE
NATIONALE

UF
UNITÉ DE
FORMATION

UPREC
UNITÉ PROMOTION
RECRUTEMENT
ÉGALITÉ DES
CHANCES

CRF GUADELOUPE

Morne Vergain
97139 LES ABYMES
Tél. 05 90 47 11 60

CRF MARTINIQUE

Hôtel de police - Petit manoir
Avenue Nelson Mandela
97232 le lamentin
Tél. 05 96 39 20 87

CRF POLYNÉSIE FRANÇAISE

Route de Faiere
Sis derrière la présidence de la Polynésie française
BP 115 - 98713 PAPEETE-POLYNÉSIE française
Tél. 00 689 40 46 89 50

STRFPN NOUVELLE-CALÉDONIE

BP 3862 - RT 1 Normandie
98846 nouméa cedex
Tél. 00 687 41 39 19

STRFPN GUYANE

Avenue Gustave Charléry
97300 CAYENNE
Tél. 05 94 25 54 79

CRF RÉUNION

50, quai Ouest
97400 SAINT-DENIS
Tél. 02 62 90 26 46



FICHE D'INSCRIPTION

Date du dossier :/../..

Monsieur Madame Mademoiselle

Nom patronyme : Prénom :

Autres Prénoms :

Nom Marital : Nom de Jeune fille de la mère :

Date de naissance :/../ estimée Age :

Département de Naissance : Lieu de Naissance :

Pays de Naissance :

Nationalité :

Adresse :

Code postal : Commune :

Pays :

Téléphone 1 : Téléphone 2 :

Adresse mail :

Situation familiale :

célibataire marié (e) divorcé (e)
 concubinage veuf (ve) pacs

Date de mariage, de divorce, de déclaration de pacs :/../.....

Nombre d'enfants à charge :

Pour chaque enfant, préciser le nom, le prénom usuel la date de naissance et le sexe :

Nom	Prénom	Date de naissance	Sexe

Nombre de personnes handicapées à charge : ...

Diplôme le plus élevé : acquis en cours

Niveau scolaire :

Expériences professionnelles (*indiquer tous les emplois occupés et pour chacun, la nature, durée, adresse et qualité des employeurs ; en cas de service antérieur dans la police, indiquer les date, lieu, service d'affectation et nature des fonctions*).....

.....
.....

Situation militaire : Journée d'appel de préparation à la défense ou journée défense et citoyenneté:

Effectuée le :/...../..... exempté dispensé

Bureau du service national de recrutement :

Identifiant défense :

Profession ou situation actuelle :

(préciser le nom de l'employeur et son adresse) :

Numéro de téléphone professionnel : E-mail professionnel :

Identité des Parents :

Nom et prénom du père :

Profession du père :

Numéro de téléphone :

Adresse du père :

Nom de jeune fille et prénom de la mère :

Profession de la mère :

Numéro de téléphone :

Adresse de la mère :

Code INSEE (numéro de sécurité sociale) :/...../...../...../...../..... clé :

Conjoint ou du concubin :

Nom, prénoms, profession :

.....

Né (e) le :/...../..... à :

(commune, département et pays)

Nom et adresse de l'employeur du conjoint :

.....

Titres divers (secourisme, permis de conduire, etc...) :

.....

.....

Concours et sélections déjà présentés pour entrer dans la police (préciser l'année et le niveau -policier adjoint/

ADS, gardien de la paix, autre...):

.....

.....

École de Police demandée :

Département d'affectation demandé à l'issue des 12 mois de formation :

.....

(Précisez le nom et numéro du département choisi. Attention celui-ci doit faire parti des départements rattachés à la structure de formation demandée)

Je certifie sur l'honneur l'exactitude des renseignements portés ci-dessus.

Toute fausse déclaration entraînera le rejet de ma candidature.

A..... le...../...../..... Signature :

Comment avez-vous eu connaissance de la filière « cadet de la République » :

presse services de police forum / salon éducation nationale Opération sécurité-citoyenneté

Épide Pôle emploi mission locale Fédération de Judo

www.interieur.gouv.fr www.devenirpolicier.fr citoyen volontaire

Fédération de rugby autres : (précisez) :

RÉCÉPISSÉ DE DÉPÔT DE CANDIDATURE - CADET DE LA RÉPUBLIQUE -

M. ou Mme. (NOM, prénoms) : _____

Demeurant :

a déposé son dossier auprès de (nom de l'école ou du centre de formation) :

CADRE RÉSERVÉ A L'ADMINISTRATION

Nom et qualité de l'autorité ayant reçu la candidature :

Cachet de la structure

.....
.....
.....

À, le/...../.....

Signature :